

MODULARE F. 100/57 366

MINISTERO DELLE FINANZE
 DIREZIONE GENERALE DEL CATASTO E DEI SERVIZI TECNICI ERARIALI

NUOVO CATASTO EDILIZIO URBANO
(LEGGI 16/11/1967 N. 1630)

Planimetria dell'immobile situato nel Comune di **S. GIORGIO Mantovano** in Strada Com. della "Fossamana"

Ditta

Allegata alla dichiarazione presentata all'Ufficio Tecnico Erariale di **MANTOVA**

Ultima planimetria in atti

Data presentazione: 06/12/1967 - Data: 17/09/2021 - n. T72591 - Richiedente: SPGGI165E14E897S
 Totale schede: 1 - Formato di acquisizione: A2(420x594) - Formato stampato: A4(210x297)

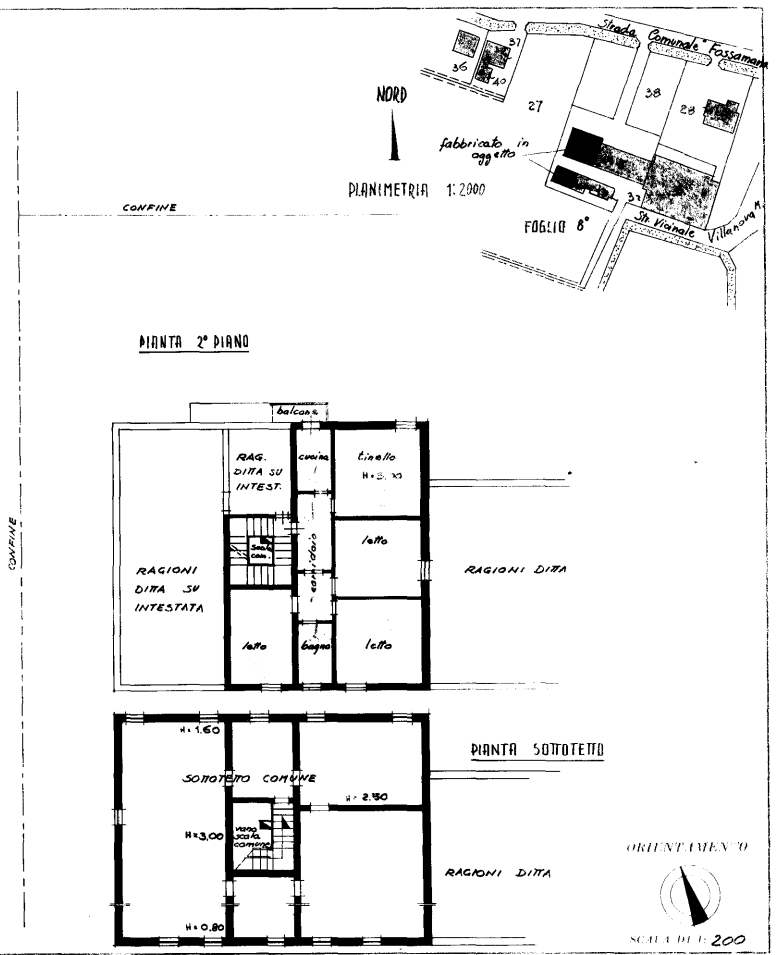
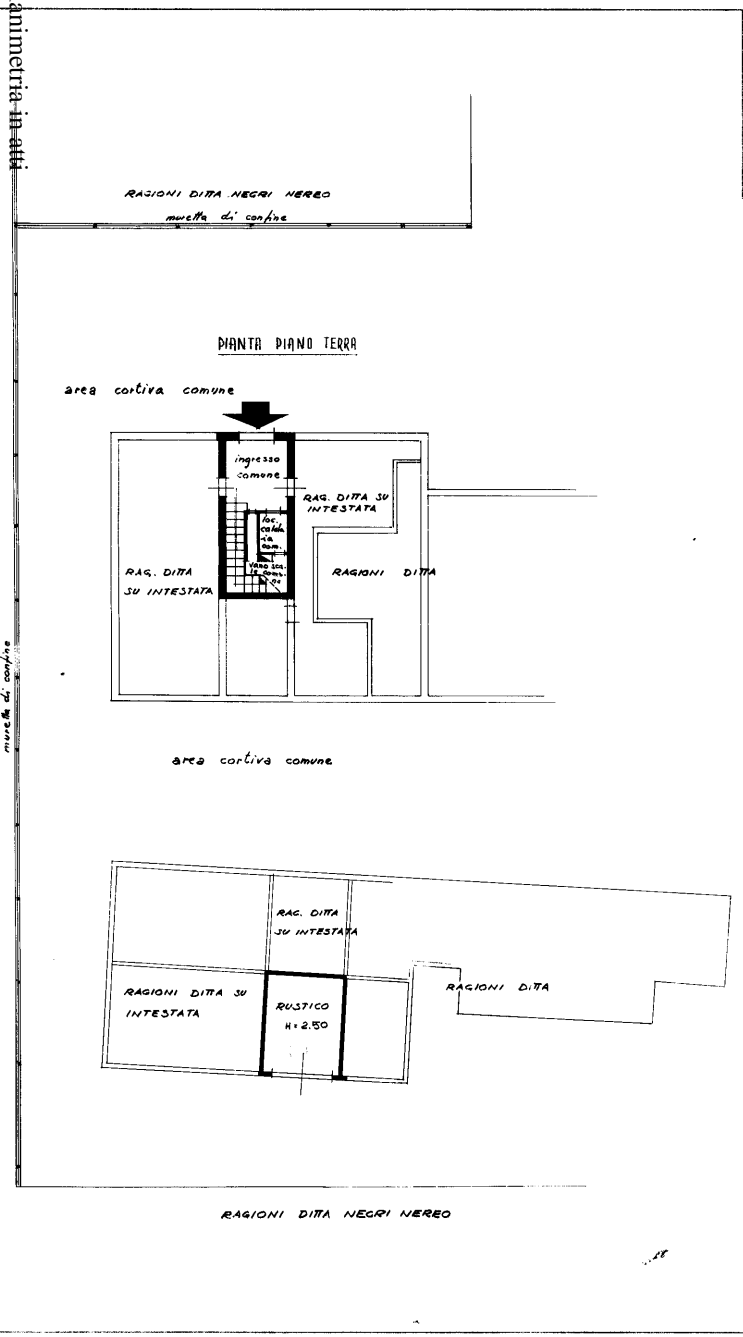

SPAZIO RISERVATO PER LE ANNOTAZIONI D'UFFICIO

Completato dal **Ing. Ghidorzi**
 Enzo
 iscritto all'Albo degli Ingegneri
 della Provincia di Mantova
 data: 7-XI-1967
 firma: